

PRŮKAZ ENERGETICKÉ NÁROČNOSTI BUDOVY

Průkaz ENB splňuje požadavky §6a zákona č. 406/2000 Sb.,
ve znění pozdějších předpisů a vyhlášky č. 264/2020 Sb.

Akce:

RODINNÝ DŮM

p.p.č. 929/133, k.ú. Divišov u Benešova

Stavebník:

Jana Šedivá

Husova 654

256 01 Benešov

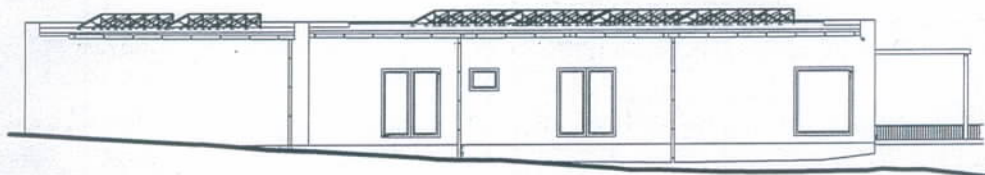

STĚPOS

*průkazy energetické náročnosti budov
dotace Nová zelená úsporám
projekční služby*

Ing. JOSEF BURYŠKA

Nekoř 345

561 63 Nekoř

tel.: 728 532 638

IČO: 747 317 26

www.stepos.cz

e-mail: josef.buryska@stepos.cz

Ing. Josef Buryška

Nekoř 345

561 63 Nekoř

IČ: 747 31 726 tel.: 728 532 638

e-mail: josef.buryska@stepos.cz

datum: květen 2022

paré číslo:

3

PRŮKAZ ENERGETICKÉ NÁROČNOSTI BUDOVY

vydaný podle zákona č. 406/2000 Sb., o hospodaření energií, a vyhlášky č. 264/2020 Sb., o energetické náročnosti budov

Ulice, č.p./č.o.:

PSČ, obec: Divišov

K.ú., parcelní č.: Divišov u Benešova [626261], p.p.č. 929/133

Typ budovy: Rodinný dům

Celková energeticky vztažná plocha: 259,0 m²

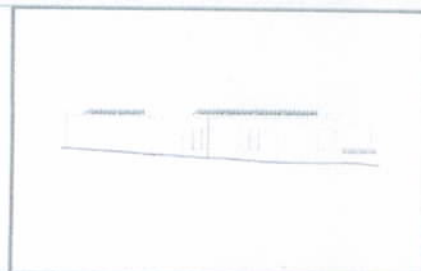

KLASIFIKAČNÍ TŘÍDA

Primární energie z neobnovitelných zdrojů
kWh/(m².rok)



Požadavky pro výstavbu nové budovy od 1.1.2022

jsou **SPLNĚNY**

ROZDĚLENÍ DODANÉ ENERGIE

MWh/rok

- Energie prostředí - 13,9 (75 %)
- Elektrina - 4,5 (25 %)

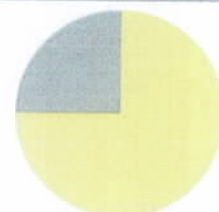

UKAZATELE ENERGETICKÉ NÁROČNOSTI

Průměrný součinitel prostupu tepla budovy	0,18 W/(m ² .K)	A
Měrná potřeba tepla na vytápění	37 kWh/(m ² .rok)	
Celková dodaná energie	71 kWh/(m ² .rok)	A
Vytápění	50 kWh/(m ² .rok)	A
Chlazení	-	
Nucené větrání	1 kWh/(m ² .rok)	A
Úprava vlhkosti	-	
Příprava teplé vody	18 kWh/(m ² .rok)	B
Osvětlení	2 kWh/(m ² .rok)	A

Energetický specialista: Ing. Josef Buryška

Osvědčení č.: 1540

Kontakt: josef.buryška@stepos.cz



Ev. č. průkazu: 431074.0

Vyhotoveno dne: 9.5.2022

Podpis: