

# PRŮKAZ ENERGETICKÉ NÁROČNOSTI BUDOVY

Průkaz ENB splňuje požadavky §6a zákona č. 406/2000 Sb.,  
ve znění pozdějších předpisů a vyhlášky č. 264/2020 Sb.

Akce:

## RODINNÝ DŮM

p.p.č. 929/143, k.ú. Divišov u Benešova

Stavebník:

**Jana Šedivá**

Husova 654

256 01 Benešov

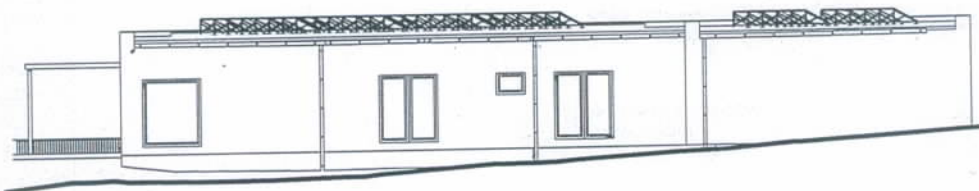

**STĚPOS**

*průkazy energetické náročnosti budov  
dotace Nová zelená úsporám  
projekční služby*

**Ing. JOSEF BURYŠKA**

Nekoř 345

561 63 Nekoř

tel.: 728 532 638

IČO: 747 317 26

[www.stepos.cz](http://www.stepos.cz)

e-mail: [josef.buryška@stepos.cz](mailto:josef.buryška@stepos.cz)

Ing. Josef Buryška

Nekoř 345

561 63 Nekoř

IČ: 747 31 726 tel.: 728 532 638

e-mail: [josef.buryška@stepos.cz](mailto:josef.buryška@stepos.cz)

datum: květen 2022

paré číslo:

3

# PRŮKAZ ENERGETICKÉ NÁROČNOSTI BUDOVY

vydaný podle zákona č. 406/2000 Sb., o hospodaření energií, a vyhlášky č. 264/2020 Sb., o energetické náročnosti budov

Ulice, č.p./č.o.:

PSČ, obec: Divišov

K.ú., parcelní č.: Divišov u Benešova [626261], p.p.č. 929/143

Typ budovy: Rodinný dům

Celková energeticky vztažná plocha: 259,0 m<sup>2</sup>



## KLASIFIKAČNÍ TŘÍDA

Primární energie z neobnovitelných zdrojů  
kWh/(m<sup>2</sup>.rok)



Požadavky pro výstavbu  
nové budovy od 1.1.2022

jsou **SPLNĚNY**

## ROZDĚLENÍ DODANÉ ENERGIE

MWh/rok

Energie prostředí - 14,4 (75 %)  
Elektrina - 4,8 (25 %)

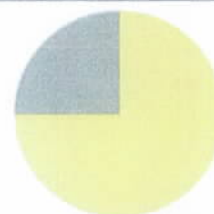

## UKAZATELE ENERGETICKÉ NÁROČNOSTI

Průměrný součinitel prostupu tepla budovy	0,18 W/(m <sup>2</sup> .K)	A
Měrná potřeba tepla na vytápění	39 kWh/(m <sup>2</sup> .rok)	
<b>Celková dodaná energie</b>	<b>74 kWh/(m<sup>2</sup>.rok)</b>	<b>A</b>
Vytápění	53 kWh/(m <sup>2</sup> .rok)	A
Chlazení	-	
Nucené větrání	1 kWh/(m <sup>2</sup> .rok)	A
Úprava vlhkosti	-	
Příprava teplé vody	18 kWh/(m <sup>2</sup> .rok)	B
Osvětlení	2 kWh/(m <sup>2</sup> .rok)	A

Energetický specialista: Ing. Josef Buryška

Osvědčení č.: 1540

Kontakt: josef.buryška@stepos.cz



Ev. č. průkazu: 431036.0

Vyhotoveno dne: 9.5.2022

Podpis: